



COLEGIATURA

**Tú te acreditas,
Colegiatura se acredita.**





DISEÑO COMERCIAL
DOCENTE: CATALINA PELAEZ

ÍCONO & FEROZ

PAULINA RUIZ



COLLECTION



Icono&Feroz esta hecho es para personas con estilo y desea crear de las prendas en tendencia o los básicos del closet una experiencia unica por medio de la inspiración de las siluetas de lujo y las características de la confección del denim americano . las prendas se convierten en un medio por el que las personas puedan empoderarse y sentirse como una celebridad, resaltando y teniendo un estilo único jugando al mismo tiempo con el eclecticismo de la moda, interviniendo estas siluetas por medio de texturas, materiales interesantes e intervenciones con elementos creando statement pieces

A través de el diseño, materiales y texturas nuestro objetivo es crear piezas diferenciadores y crear alrededor de nuestra marca un estilo de vida, al mismo apoyar la confección, la artesanía local y las fundaciones animal

traje bar
iconico de Dior

"volver a la tradición
del gran lujo"



ARMARIO DE CODIGOS ESTILISTICOS

a las celebridades les encantaban sus siluetas y la complejidad de sus atuendos, hasta ellas hacían fila para sus nuevas colecciones.

There's A Reason The Bar Jacket Is Still A Collectable

The Bar Jacket's decades-long tenure alone serves as proof of ingenious design—it holds a place in the house's 30 Montaigne collection of iconic pieces. At first glance, you have a fitted blazer, but look a little closer, and you'll see a softened shoulder, nipped waist, and a sculpted, almost peplum-like hem that accentuates the hipline. A traditionally masculine concept merges with the feminine idea of an hourglass silhouette working with

Influencias culturales

& históricas

Denim Americano

En los años sesentas y setentas ídolos de masas como Marilyn Monroe Elvis Presley los adoptaron como uniforme del **american way of life**.

La idea de una vida feliz, victoriosa y libre define esta forma de vida estadounidense. Esta felicidad lograda por **medios materiales** se convirtió en la válvula de escape para olvidar los horrores de la Primera y Segunda Guerra M

Seguia el consumismo y los conceptos **denominados sueño americano**, y **excepcionalismo americano**, la creencia nacionalista en que los Estados Unidos son algo único en el mundo, el nuevo **pueblo elegido**

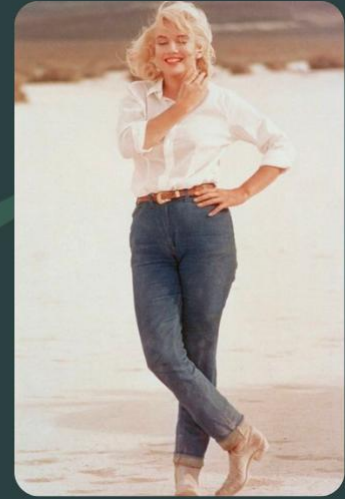
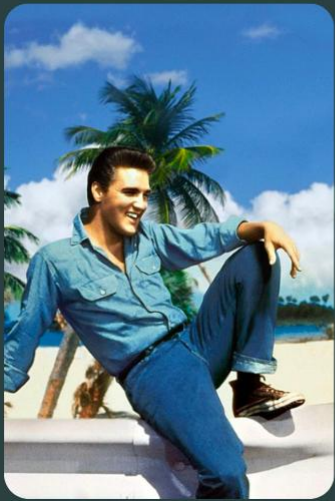

"proporciones que crearan un cuerpo sexualmente atractivo sin necesidad de exhibirlo" chanel

Formas

& Estructuras

Son estructuras rígidas las cuales en algún punto de la prenda caen y se sueltan, estas forman y resaltan las curvas de la mujer como la silueta reloj de arena, los hombros y la cadera estrechando la cintura



hombreras



pinzas



entretelas

Piel voraz



#F466BD



#A5CFC4



#FF8A42



#E6DDE2



#DDCFB7



#FCFCFC

Electra



#E6EF6F



#000000



#C7CFCE



#4162F6



MODA



BÁSICOS

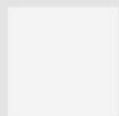

ACENTOS



P tipo de estampado

i
e
l
v
o
r
a
z

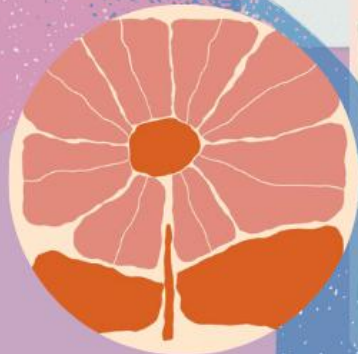



historias de estampación



E
c
c
e
n
t
r
a

volumenes, texturas y estructuras

ÍCONO & FERROZ

Linea: Femenino	REF: &PF1861231	Lote:	Tela: Lino pantalonero	Composición: 100% Poliéster	Peso: 170g	Ancho: 1.50m	Tela forro: Chambray
Colección: Icónico	Color: 	Proveedor: El Faisan	Composición: Algodón 58% - Poliéster 42%		Peso: 110g		
Colección: Elcetra	Marquilla: 	Costura en hilo naranja 48678	Peso: 110g		Ancho: 1.50m		
Descripción: Blazer con cortes, hombreras y piderria	Ruta: Corte		Confección	Insumos	Costura de marquilla	Trabajo artesanal	Empaquetado
Discñadora: Paulina Ruiz	Talla: S-M-L		Ancho: 1.50m				

Especificaciones:

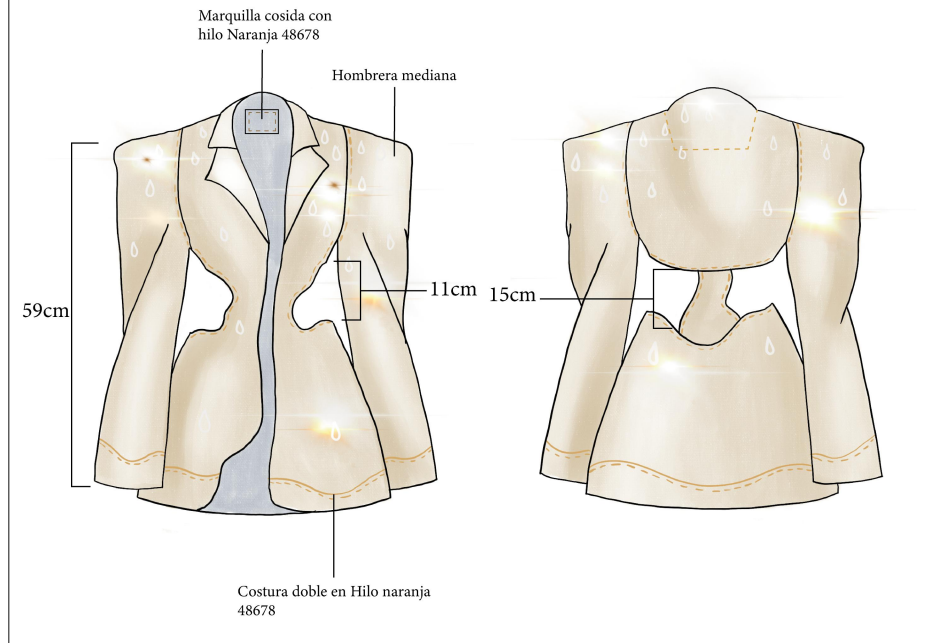

Insumos:

Tela
hilo naranja 48678
5 botones
pidreria
entretela

Observaciones:

Despacho:

Fecha de elaboración:

Fecha de entrega:

ÍCONO & FERROZ

Línea: Femenino	REF: &PF2048123	Lote:	Tela: Tafétan lino	Composición: 50% lino 50% span	Peso: 110g	Ancho: 1.75m	Tela forro: Denim indigo 12 onz
Colección: Icónico	Color: 	Proveedor: El Faisan					Composición: Algodón 75% - Poliéster 25%
Colección: Electra	Marquilla: 	Costura en hilo naranja 48678					Peso: 400g
Descripción: Vestido ajustado con abertura en pierna							
Diseñadora: Paulina Ruiz	Ruta: Corte	Confección	Insumos	Costura de marquilla	Empaquetado	Talla: S-M-L	Ancho: 1.50m

Especificaciones:

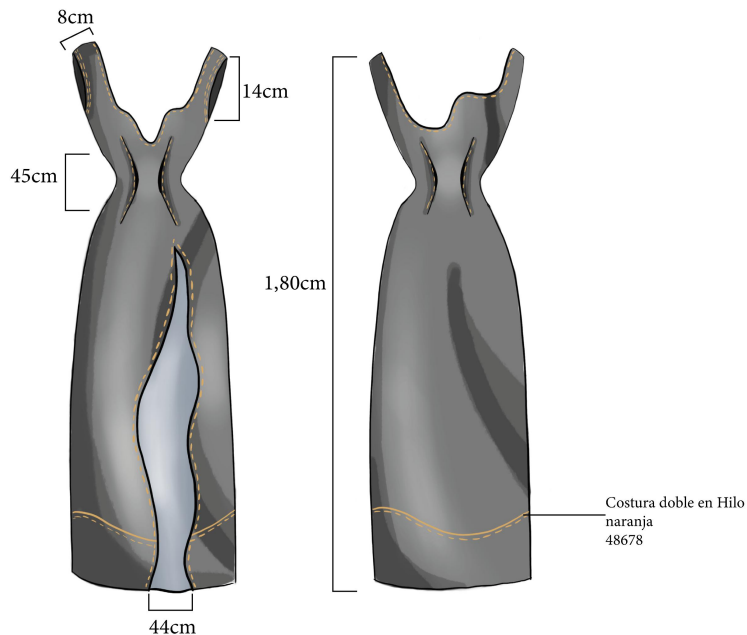

Insumos:

Observaciones:

Despacho:

Fecha de elaboración:

Fecha de entrega:

ÍCONO & FERROZ

Linea: Femenino	REF: & P F 16 64 1 23	Lote:	Tela: Denim 12 onz	Composición: Algodón 75% Poliéster 25%	Peso: 400g	Ancho: 1.50m	Tela forro: Chambray
Colección: Icónico	Color: ●	Proveedor: El Faisan					Composición: Algodón 58% - Poliéster 42%
Colección: Electra	Marquilla: 	Costura en hilo naranja 48678	Lavado: Indigo claro				Peso: 110g
Descripción: top denim con pinzas							
Disñadora: Paulina Ruiz	Ruta: Corte	Confección	Insumos	Costura de marquilla	Empaquetado	Talla: S-M-L	Ancho: 1.50m

Especificaciones:

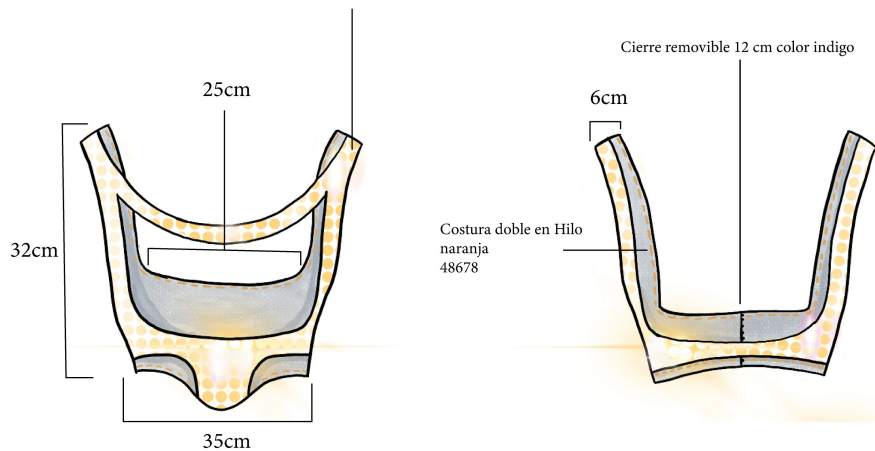

Insumos:

Observaciones:

Despacho:

Fecha de elaboración:

Fecha de entrega:

ÍCONO & FERROZ

Línea: Femenino Colección: Icónico Colección: Electra Descripción: falda denim con curvas, pretina y tiro bajo	REF: & P F 16 64 1 23	Lote:	Tela: Denim 12 onz	Composición: Algodón 75% Poliéster 25%	Peso: 400g	Ancho: 1.50m	Tela forro: Chambray
	Color: ●	Proveedor: El Faisan		Lavado: Indigo claro			Composición: Algodón 58% - Poliéster 42%
	Marquilla: 	Costura en hilo naranja 48678					Peso: 110g
	Diseñadora: Paulina Ruiz	Ruta: Corte Confección Insumos	Costura de marquilla	Empaquetado	Talla: S-M-L		Ancho: 1.50m

Especificaciones:

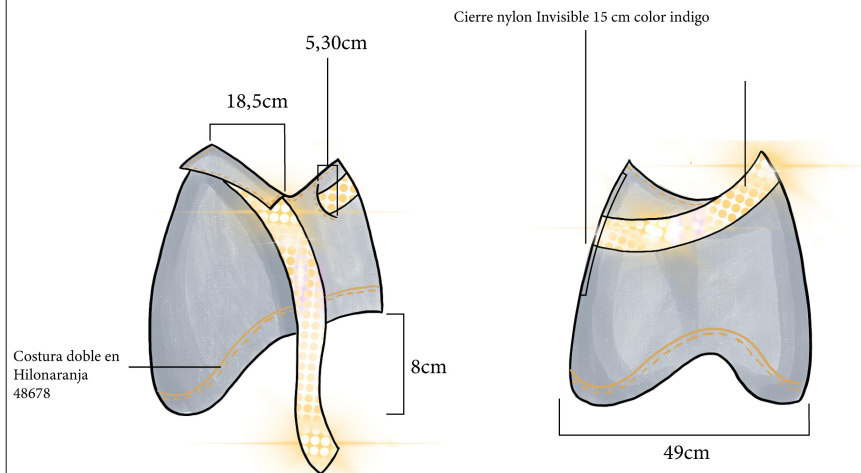

Insumos:

Observaciones:

Despacho:

Fecha de elaboración:

ÍCONO & FERROZ

Linea: Femenino	REF: &PF7861231	Lote:	Material: Arandela	Composición: 100% Polyester	Peso: 170g	Ancho: 1.50m
Colección: Icónico	Color: ● ●	Proveedor: Bombay				
Colección: Electra						
Descripción: Sobreprenda en arandelas doradas						
Diseñadora: Paulina Ruiz	Ruta: Trabajo artesanal Insumos			Talla: S-M-L		

Especificaciones:

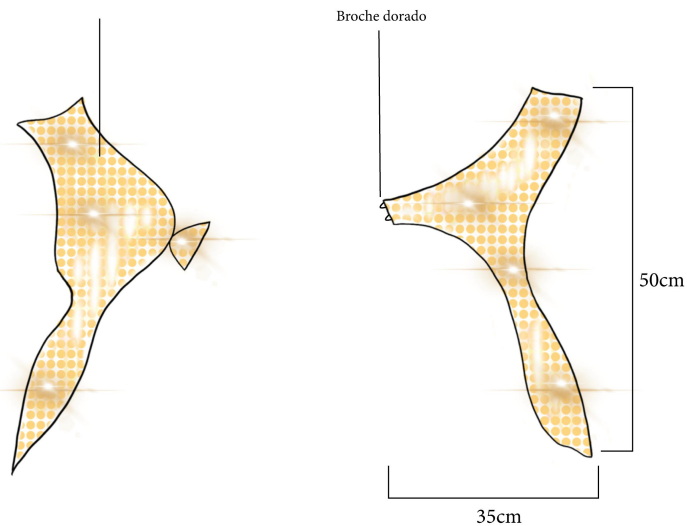

Insumos:







Observaciones:

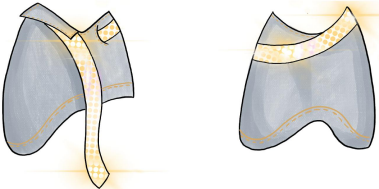

Despacho:

Fecha de elaboración:

Fecha de entrega:

Referencia	& P F 16 64 1 23	Marca	ÍCONO & FEROZ	Tallas	S-M-L	
Descripción	falda denim con curvas, pretina y tiro bajo	Textil	Denim indigo claro 12onz	Procesos externos	Lavandería	
Fecha de elaboración		Consumo	1mtr	Proveedor	Textiles el Faisan	
						
Descripción de operación	Gráfico	Maquina	PPP	Aguja	Hilo	Observación
Cortar la tela de la falda y las vistas con 1 cm de costura					Hilo naranja 48678	
Unir las vistas al delantero y posterior revés con revés y pespuntando con dobladillo de 1cm		Plana			Hilo naranja 48678	
Unir el al delantero y posterior derecho con derecho, voltear y filetear las uniones		Plana y fileteadora			Hilo naranja 48678	Con costura doble
Hacer el dobladillo de la falda y pasar una costura curva a 4,5cm de el ruedo		Plana			Hilo naranja 48678	Con costura doble
Hacer el ojal para el cinturon de 5cm		Plana			Hilo naranja 48678	

Referencia	&PF2048123	Marca	ÍCONO & FERROZ	Tallas	S-M-L
Descripción	Vestido ajustado con abertura en pierna	Textil	Tafetán de lino	Procesos externos	
Fecha de elaboración		Consumo	4mtr	Proveedor	Textiles el Faisan

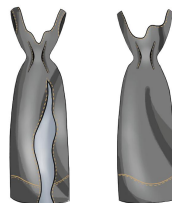

Descripción de operación	Gráfico	Maquina	PPP	Aguja	Hilo	Observación
Cortar la tela del vestido y el forro					Hilo naranja 48678	Marcar pinzas
Cerrar las pinzas del delantero y posterior a 1 cm por el revés y respuntar en el derecho		Plana			Hilo naranja 48678	Con costura doble
Unir los forros derecho con derecho con el delantero y el posterior respuntando y haciendoun dobladillo hacia adentro de 1 cm y desentalegar		Plana			Hilo naranja 48678	
Unir el delantero y posterior y filetear por dentro la union		Plana y fileteadora			Hilo naranja 48678	Con costura doble

Referencia	&PF2048123	Marca	ÍCONO & FERROZ	Tallas	S-M-L
Descripción	Vestido ajustado con abertura en pierna	Textil	Taftán de lino	Procesos externos	
Fecha de elaboración		Consumo	4mtr	Proveedor	Textiles el Faisan



Descripción de operación	Gráfico	Maquina	PPP	Aguja	Hilo	Observación
Cortar la tela del top y el forro					Hilo naranja 48678	
Unir las 5 piezas por los cortes del delantero, posterior y forros		Plana			Hilo naranja 48678	Con costura doble
Unir los forros derecho con derecho con el delantero y posterior		Plana			Hilo naranja 48678	Con costura doble
Pespuntar por todos los bordes de la prenda		Plana			Hilo naranja 48678	

HOJA DE COSTOS GENERAL COLECCIÓN CALEIDOSCOPIO SURREAL

DESCRIPCIÓN	Blazer con cortes y hombrera	vestido largo con pinzas	top denim con curvas	falda denim con curvas	vestido corto manga larga	sobreprenda en arandela dorada		
HISTORIA	electra	electra	electra	electra	electra	electra	sobreprenda en arandela dorada TOP	
REFERENCIA	&PF1861231	&PF2048123	& P F 16 64 1 23	& P F 16 64 1 23	&PF204712	&PF1861231	electra	
TELA PPAL	Lino pantalonero	Tafetán de lino	Denim indigo 12 onz	Denim indigo 12 onz	Tafetán de lino	Arandela dorada	&PF1861232	
PROCESO	Artesanal		Lavado	Lavado		Artesanal	Arandela dorada	
							Artesanal	
TELA	COSTO	\$ 17,000	\$ 26,000	\$ 20,000	\$ 20,000	\$ 26,000	\$ 300	
	CONSUMO	4	5	1	1	3	200	\$ 300
	SUBTOTAL	\$ 68,000	\$ 130,000	\$ 20,000	\$ 20,000	\$ 78,000	\$ 60,000	200 \$ 0
							\$ 60,000	
MANO DE OBRA	DESARROLLO DE MOLDES	\$ 40,000	\$ 50,000	\$ 20,000	\$ 30,000	\$ 40,000		
	TRAZO							
	CORTE							
	CONFECCION	\$ 60,000	\$ 70,000	\$ 30,000	\$ 40,000	\$ 60,000	\$ 200,000	\$ 140,000
	LAVANDERIA							
	TERMINACION							
SUBTOTAL	\$ 100,000	\$ 120,000	\$ 50,000	\$ 70,000	\$ 100,000	\$ 200,000	\$ 0	
							\$ 140,000	
INSUMOS	botones			3,000				
	Marquilla	1,500	1,500		1,500			
	pedreria			250,000	150,000			
	cierre		1,500		1,000	1,500		
	broche						1,000	
	SUBTOTAL	\$ 1,500	\$ 3,000	\$ 254,500	\$ 152,500	\$ 1,500	\$ 1,000	1,000 \$ 0
							\$ 1,000	
OTROS	TRANSPORTE	5000	5000	5000	5000	5000	5000	
	MATERIAL EMPAQUE							5000
	SUBTOTAL	\$ 8,000	\$ 8,000	\$ 8,000	\$ 8,000	\$ 8,000	\$ 8,000	3,000 \$ 0
							\$ 8,000	
TOTAL COSTO	\$ 177,500	\$ 261,000	\$ 332,500	\$ 250,500	\$ 187,500	\$ 269,000		\$ 0
Margen	50%	50%	40%	40%	50%	40%	\$ 209,000	20%
Precio de venta	\$ 355,000	\$ 522,000	\$ 554,167	\$ 417,500	\$ 375,000	\$ 448,333	40%	\$ -
Ganacia	\$ 177,500						\$ 348,333	



