DISEÑO DE MODAS

PIEL EXPRESIVA

Ana María Jaramillo Ruiz

Diseño intimo y active

Cuarto semestre

Colegiatura

2021

EN ACREDITACIÓN

COLEGIATURA

Objetivación del proyecto

POSTURA CRITICA

Lo intimo habla de todas las cosas ocultas detrás de lo que se le muestra a una sociedad, los deseos, pensamientos, actitudes, todo lo que se reprime para el lugar personal, oculto a el resto del mundo, la conexión personal tras el momento donde no se encuentra ninguna influencia en el entorno. Esa relación del si mismo donde no se tiene temor a demostrar la realidad. Donde se a sincera con el ser, donde se encuentra el cuerpo y alma en completa desnudez.

Comunica Expresivo	Irregular	Rojo Blanco negro	Expandible	orgánico

EN ACREDITACIÓN

COLEGIATURA

por mi forma de expresarme ante las cosas y las personas donde no me guardo nada y todo lo opino.

desde mi niñez he sido una persona que al hablar de emociones las siente y expresa en toda su potencia

Asimilación

CONCEPTO

La desnudez en su totalidad al momento de una comunicación fuerte y leal a su ser, donde se encuentra la piel expuesta a su realidad.

- Bajo consumo de energia ya que el proceso de confeccion es muy sencillo y toma muy poco tiempo

- Prima el trabajo manual

DISEÑO
DE MODAS

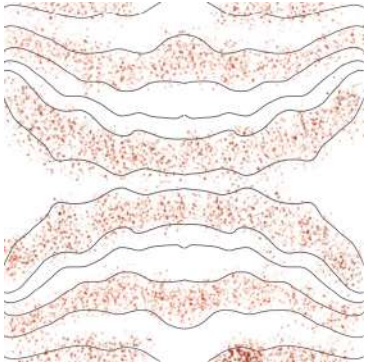

EN ACREDITACIÓN

COLEGIATURA

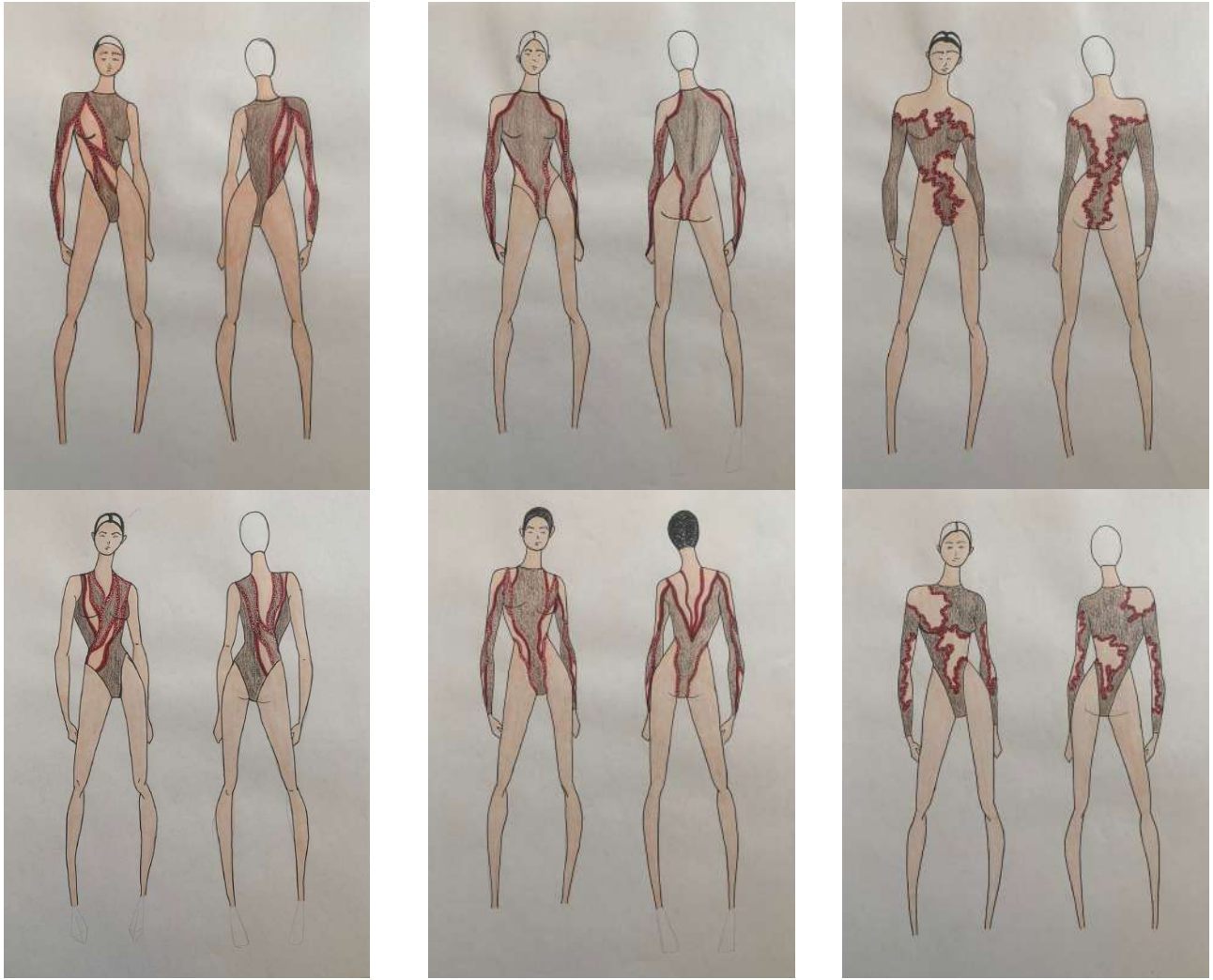

DISEÑO DE MODAS

INTIMO

EN ACREDITACIÓN

COLEGIATURA

DISEÑO DE MODAS

ACTIVE:
GIMNASIA ARTISTICA

COLEGIATURA

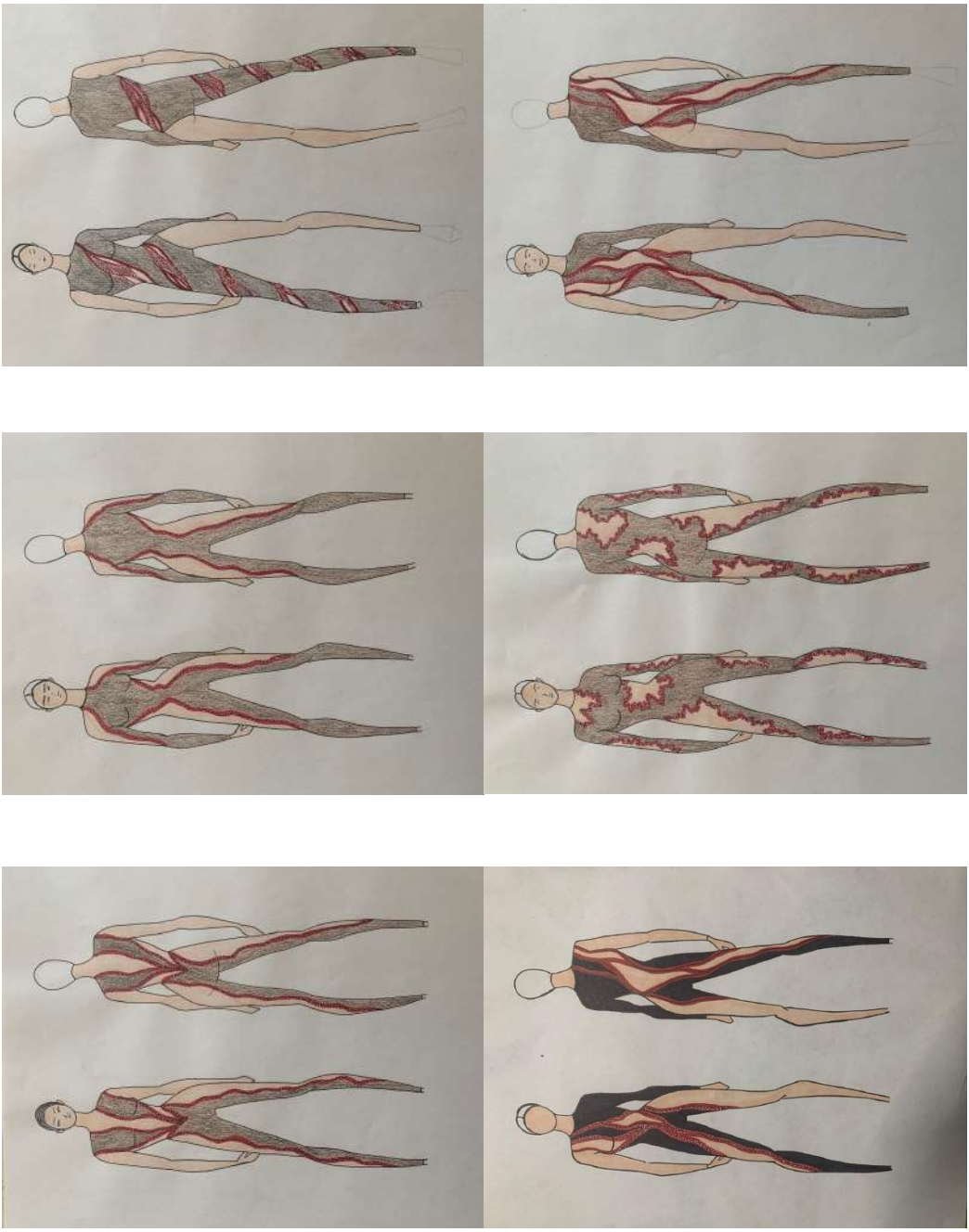

EN ACREDITACIÓN

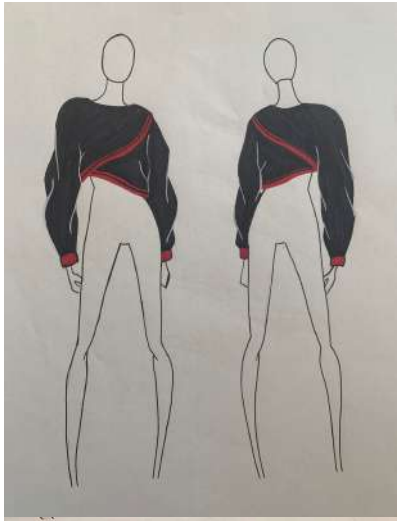

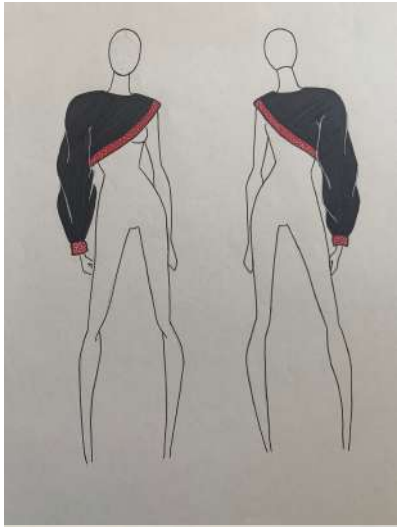

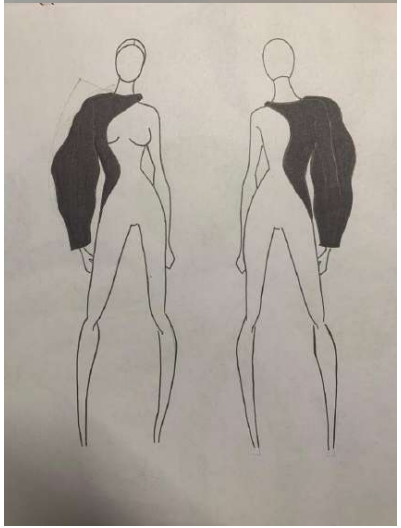

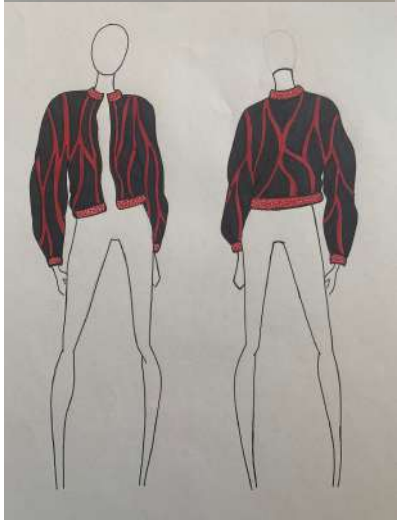

DISEÑO DE MODAS

SOBREPRENDA

EN ACREDITACIÓN

COLEGIATURA

DISEÑO DE MODAS

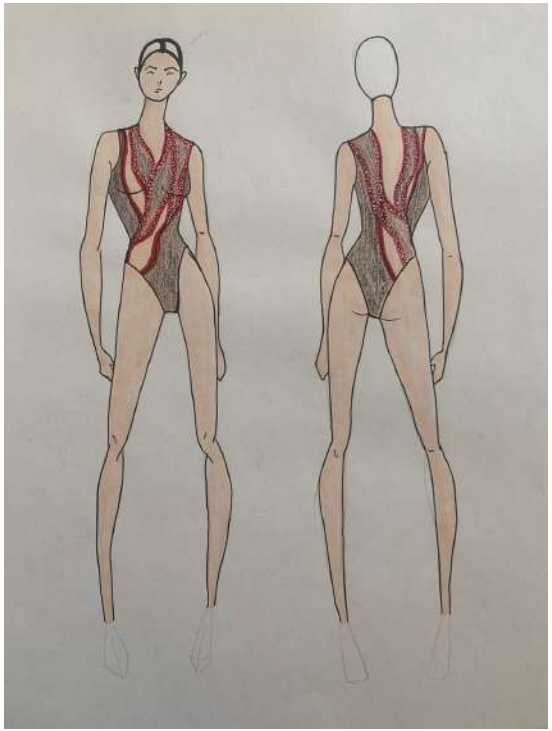

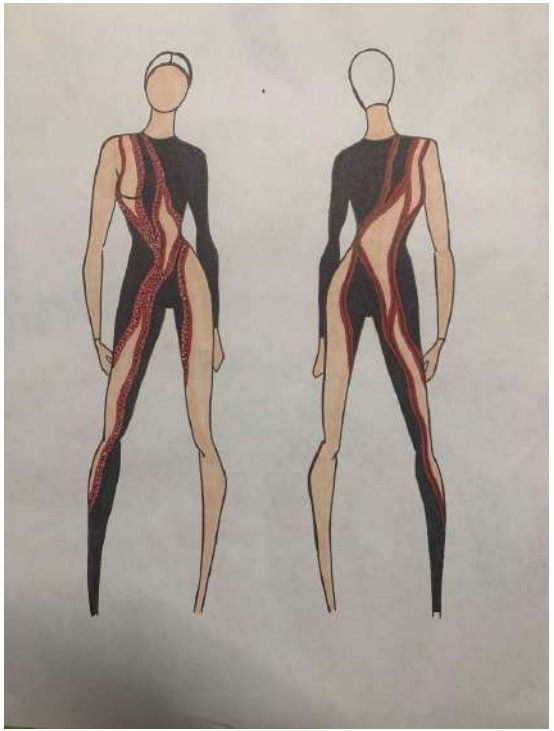

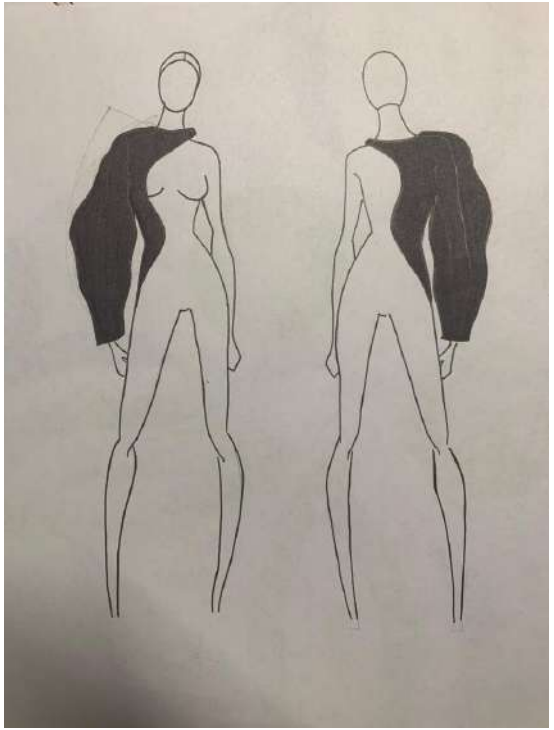

EN ACREDITACIÓN

COLEGIATURA