

nuna

un respiro para tu alma

Diseño comercial
Angela Maria Lasso López

Nuna es una marca colombiana, que apoya la tradición de tejido artesanal del sur del país; esta inspirada en los universos de leisure wear y sleep wear, busca completar los momentos de descanso y relajación de mujeres entre 19 y 28 años a través de prendas confortables, versátiles y femeninas.

Queremos resaltar la importancia de permitir descansar tanto el alma como el cuerpo, ya sea dentro del día a día o en momentos íntimos de conexión con si misma; haciendo que el descanso y la comodidad sea parte de cada una a donde quiera que vaya y redefiniendo el descansar como algo funcional y asequible mediante tejidos de punto que abrazan a todos los cuerpos por igual.

Como marca local apoyamos la mano de obra del departamento de Nariño, trabajamos en colaboración con ellos en pro del desarrollo y la visibilidad de la región, estableciendo lazos respetuosos y justos con cada miembro de la producción. Buscamos que nuestras prendas sean elaboradas con textiles de excelente calidad de manera que se pueda alargar la vida útil de estas; lo cual también se logra con el diseño de prendas multifuncionales para diferentes escenarios, generando a su vez un consumo lento. Queremos retomar el uso de fibras naturales en la medida de lo posible y así mismo algunos procesos como el teñido natural. Buscamos tener sistemas visuales de fácil descomposición como el papel de fibra ecológica e idealmente elaborado de manera artesanal y también darle un segundo uso a los sobrantes de tela para la creación de marquillas por ejemplo.

Referente #1

La marca colombiana NAOS, la cual también ofrece prendas de los universos sleep y lounge wear, prendas que son versátiles ya que funcionan para estar en casa o para salir de ella ; su propuesta esta dirigida a aquellas personas que consideran la comodidad como un lujo y que buscan llevar el ocio y el descanso de la mano con la sofisticación y el refinamiento. Su tipología de producto considera materiales como el satín, lino, viscosa, algodón, rayón y una carta de color muy sobria.



20 **NAOS** 18

EL DESCANSO ES CUANDO
EL ALMA RESPIRA

Referente #2

Como segundo referente también esta la tendencia "Refugio espiritual" P/V 2023; la cual está impulsada por la búsqueda de **satisfacción** y **confort**, en espacios como la **naturaleza** y **el hogar**, entendiéndose estos dos según el contexto de cada persona, llevándonos a apreciar por ejemplo la naturalidad de la rutina y el hogar que habita en cada uno. Nos muestra una **atmosfera nostálgica, equilibrada y relajada** que llevan a percibir alegría y paz, mediante sensaciones **silvestres, artesanales, sobrias y regenerativas**, y también por medio **detalles reconfortantes, emotivos** que nutren el alma y enriquecen el espíritu.

Renacimiento bohemio



Con los pies en la tierra



Artesanía
sanadora



Descanso infinito



Viajes, nostalgia y vida relajada



Ropa de descanso y ropa de aire libre.









Concepto

de colección

Nuna crea la colección "**cielo abierto**" basada en una diversidad de siluetas confortables para todos los cuerpos, las cuales muestran el valor del trabajo local mediante el uso de tejidos manuales que se mezclan con textiles de punto para lograr una propuesta versátil; de esta manera se hacen presentes dos líneas según la ocasión de uso, en la que la primera: **Noche** esta hecha especialmente para descansar mientras duermes y la segunda: **Alba** es más versátil y puede servir para descansar en casa o fuera de ella.

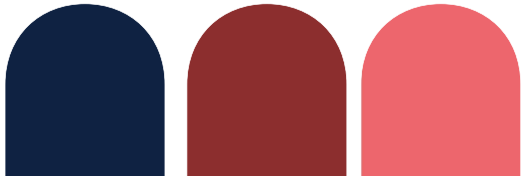
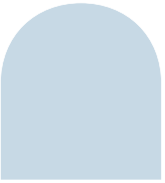
Carta

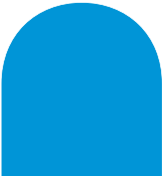
de color por línea

	Moda	Básicos	Acentos	Neutros	
Noche					
Alba					



línea Noche

C ó d i g o s y
g r a f í a s



Formas
ondeadas



Victoria Topping



Unión de
tejidos tipo
patchwork



@deepmoss



terminaciones
en curvas



Costuras
expuestas





línea Alba

Códigos y grafías

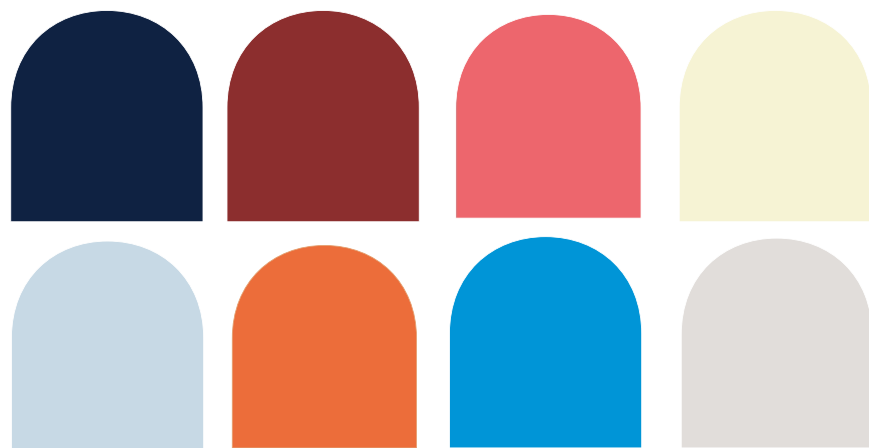

de Códigos marca



Hombros
oversize



Mangas más
largas



Terminaciones
en rib



Bordado



Códigos
Sleep



Costuras visibles
por el derecho

Bordado



Códigos
Leisure

Tejidos de punto

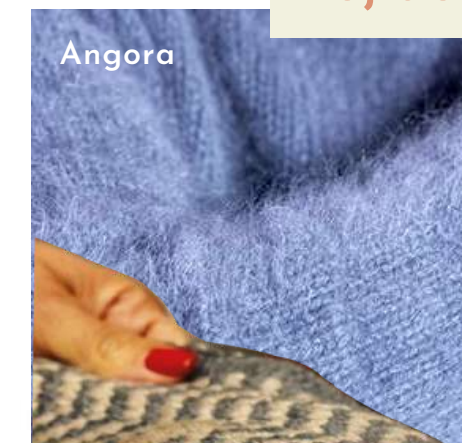

Angora



Burda Zircon



Tejido
circular



Antartida



Jersey



Algodón

Textiles



Alpaca



Rib



Tejidos en telar

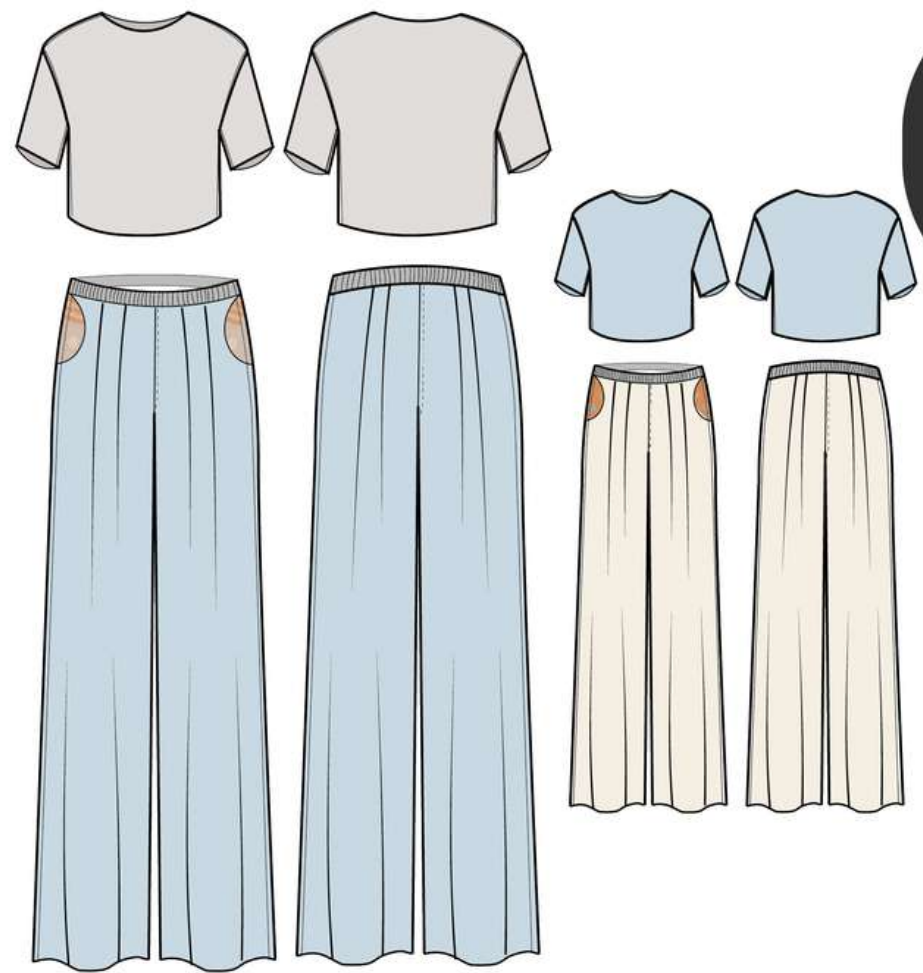

n
DISEÑO DE MODAS

Despacho #1

Línea noche

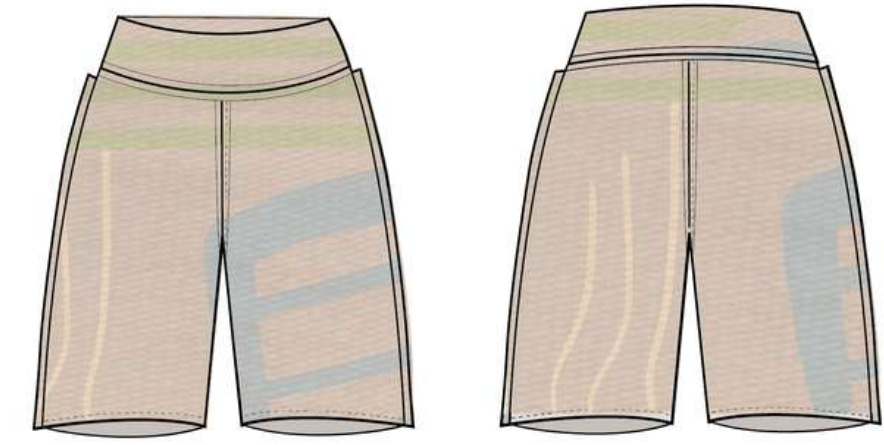
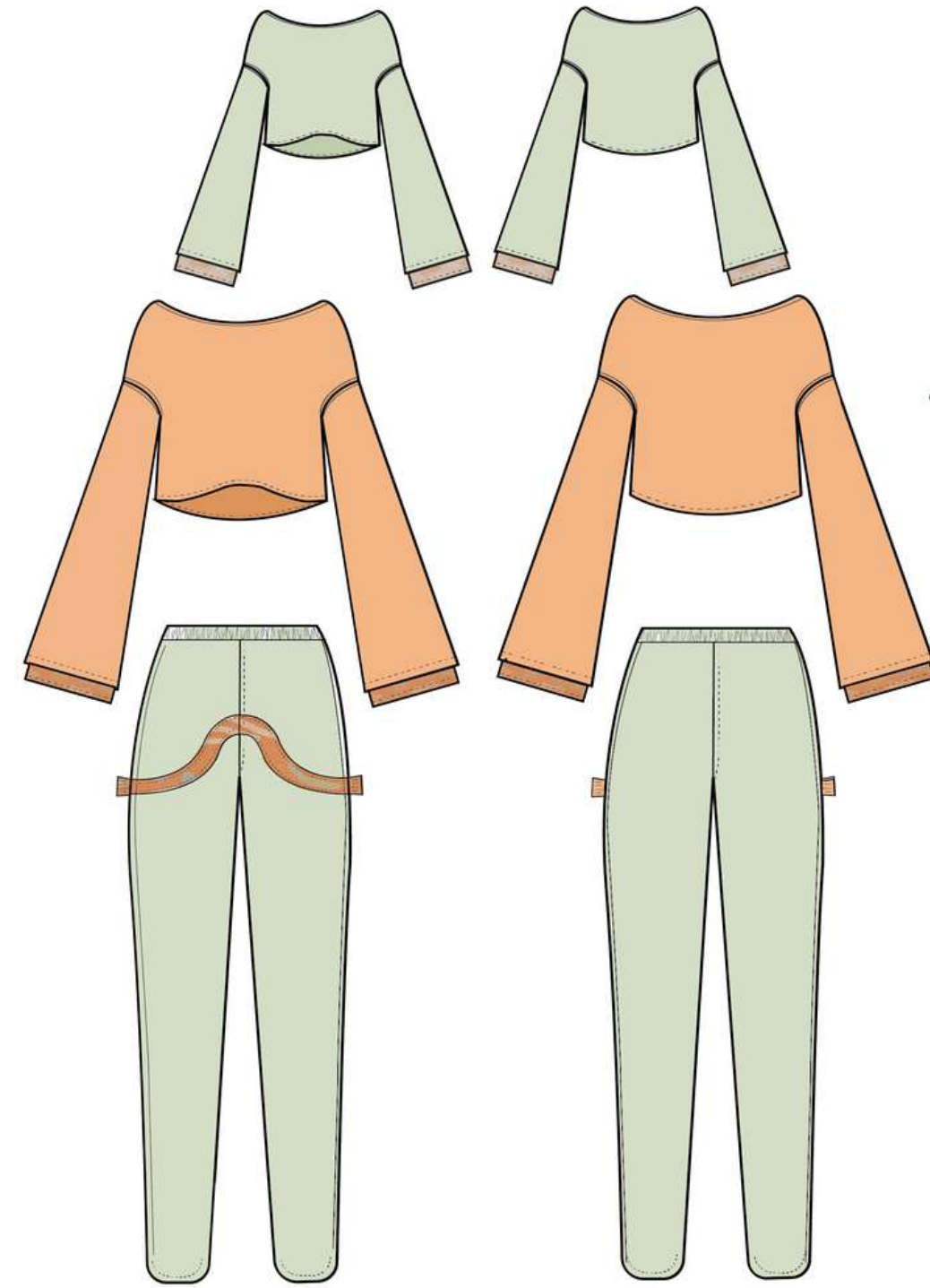
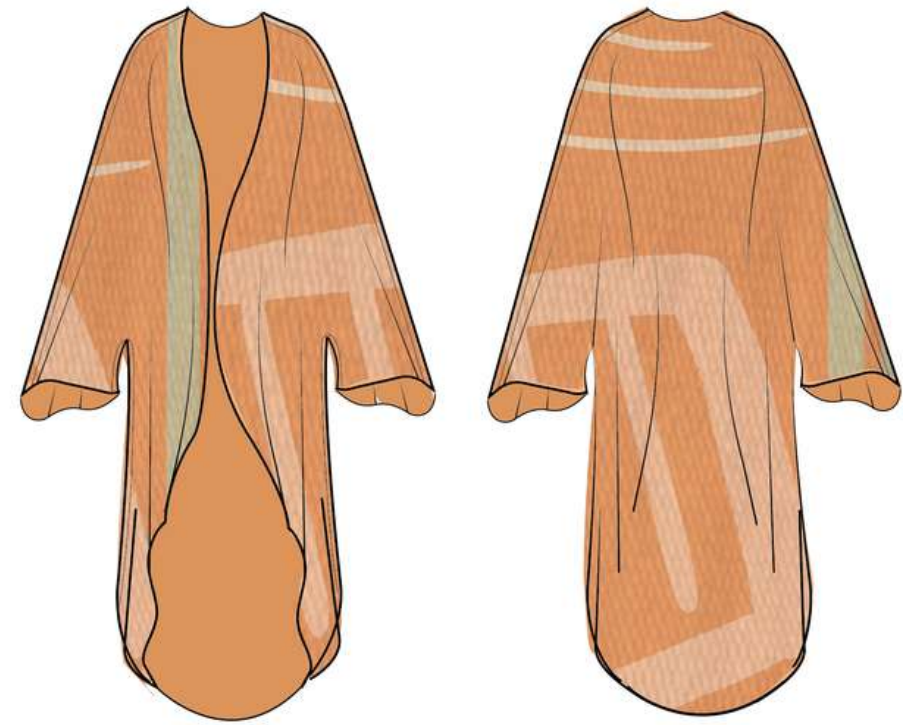



 Despacho #1
Línea alba



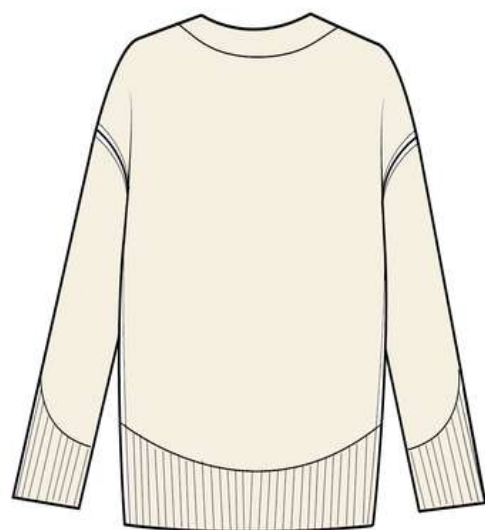
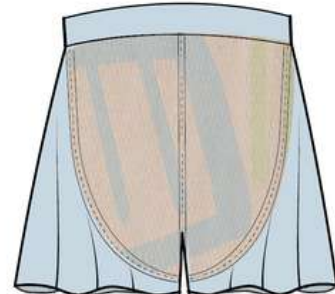
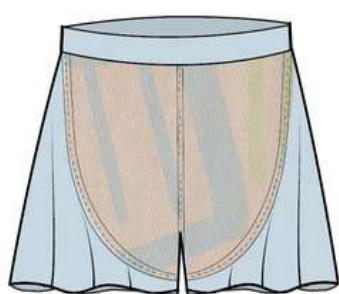
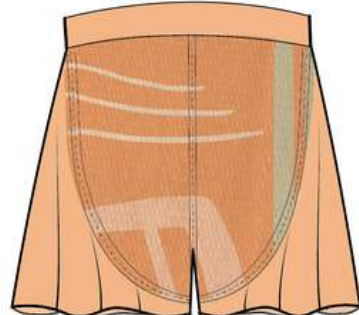
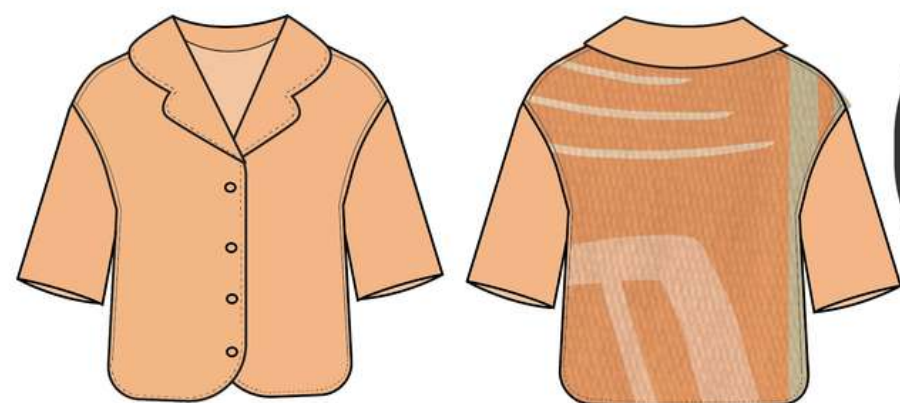

n
DISEÑO DE MODAS

Despacho # 2

Línea noche

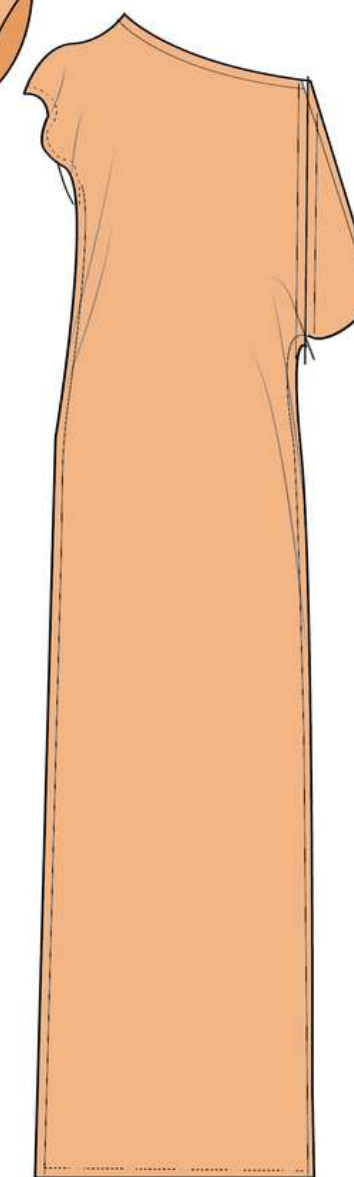
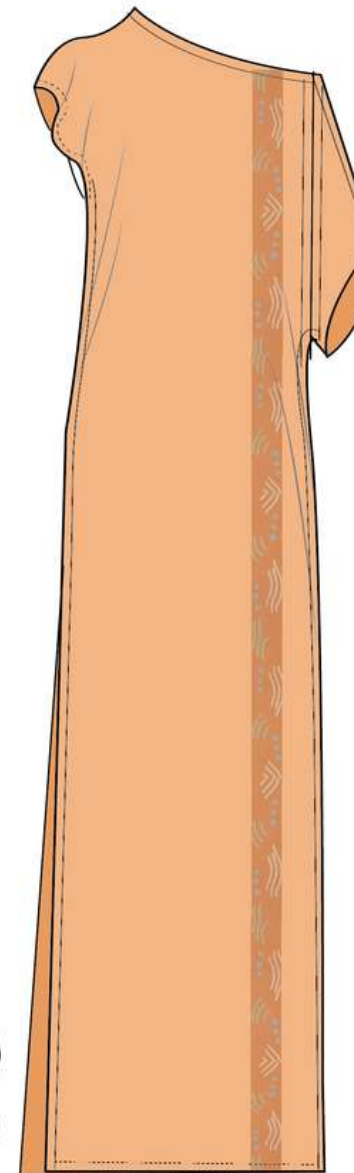
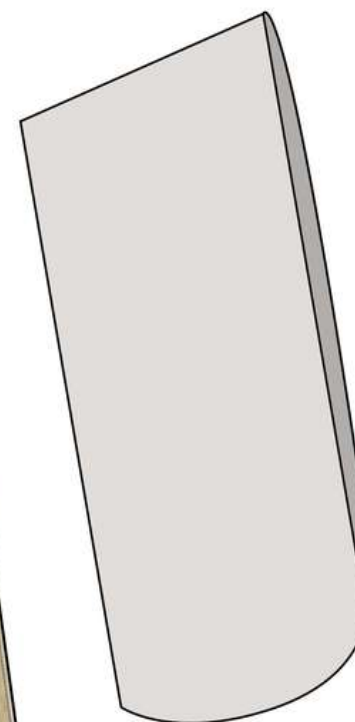
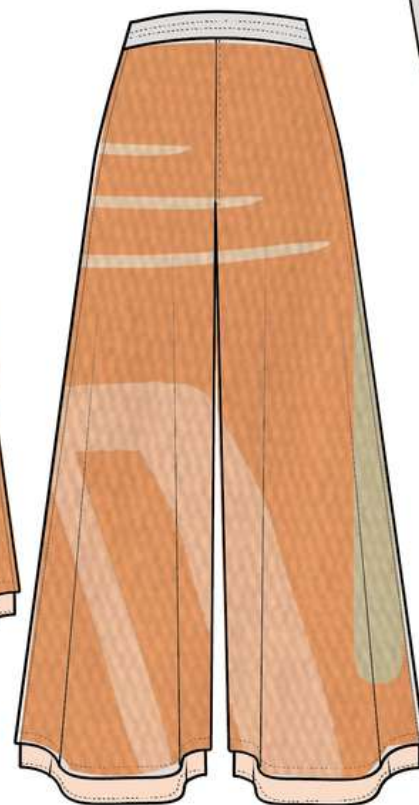
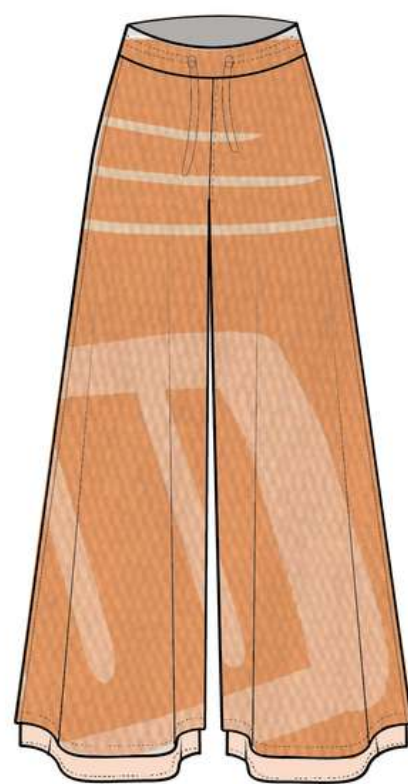
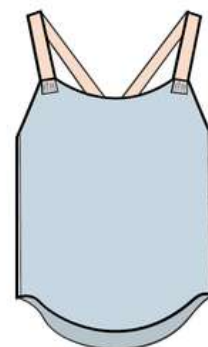
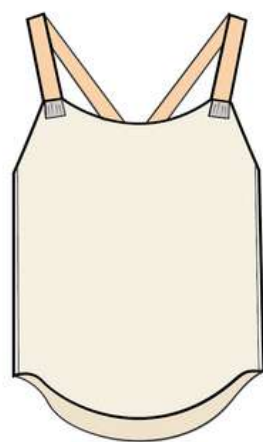



n

Despacho # 2

Línea alba



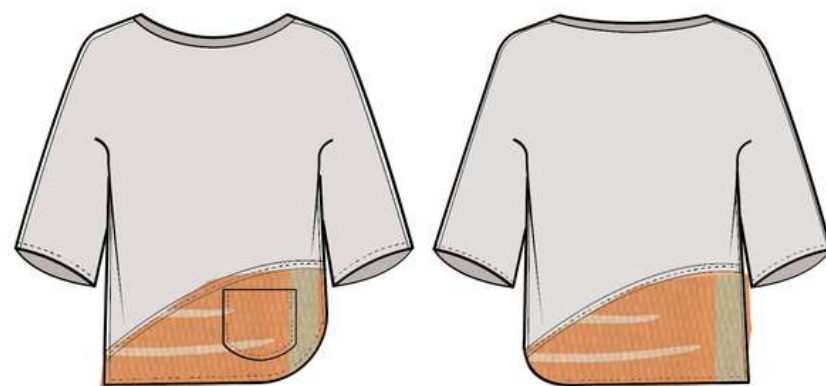
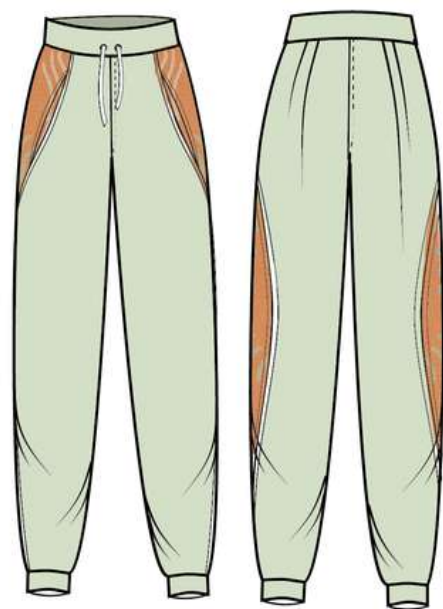
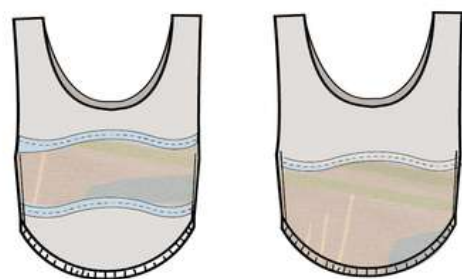
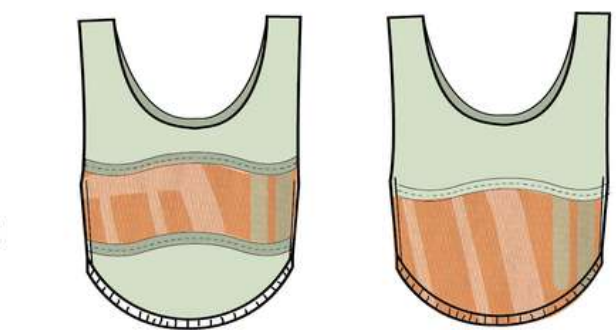

n
DISEÑO DE MODAS

Despacho # 3

Línea noche

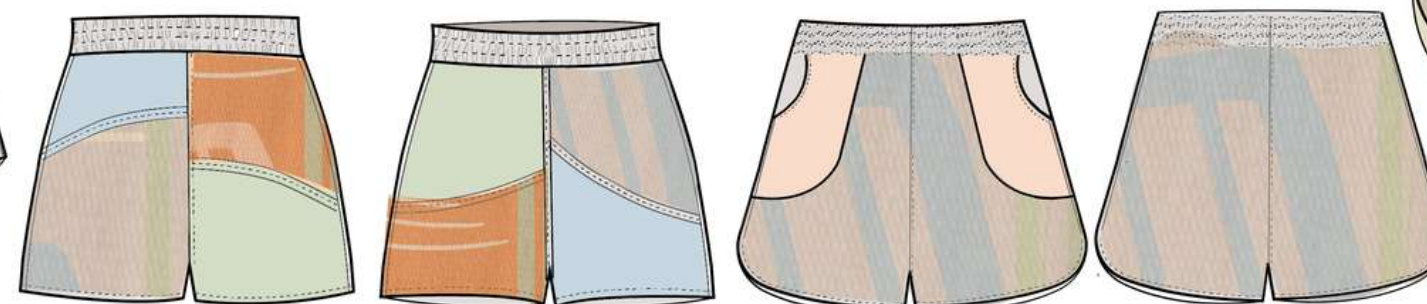
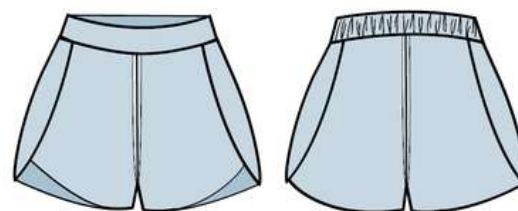
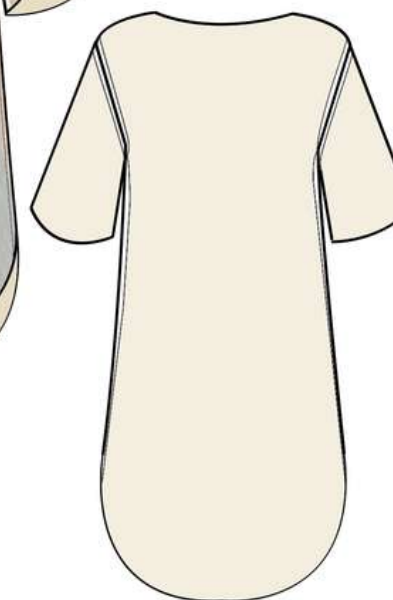
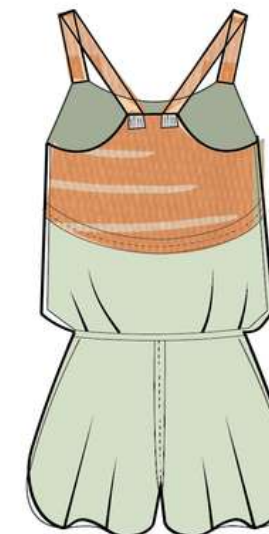
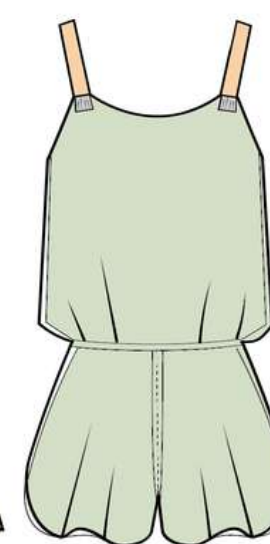

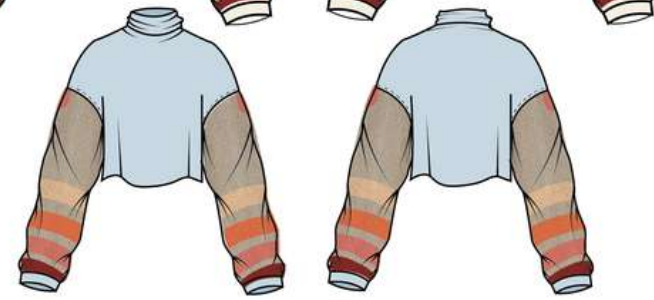
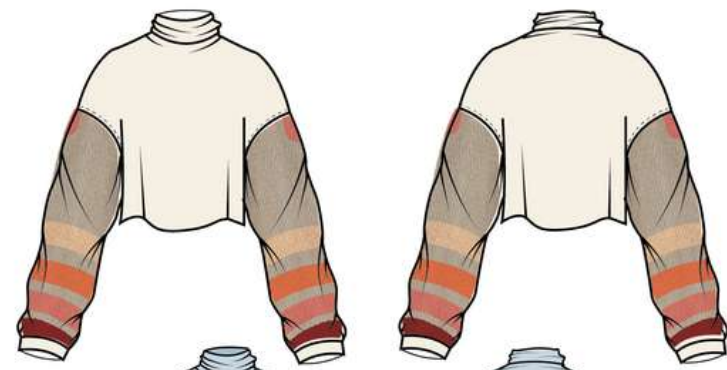

Despacho # 3

Línea alba

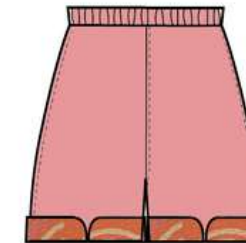
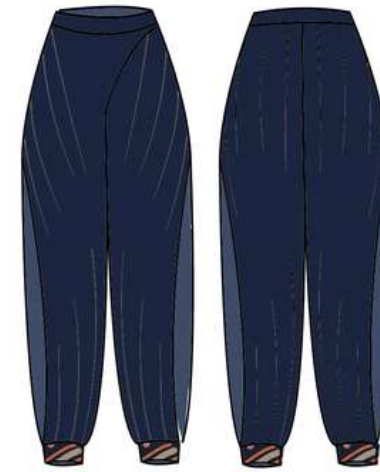
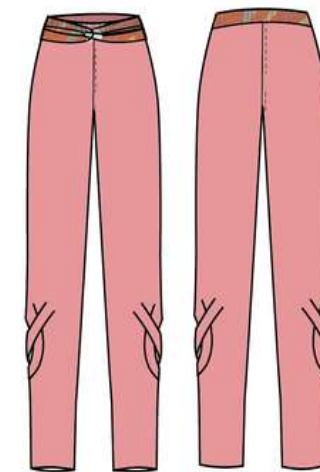
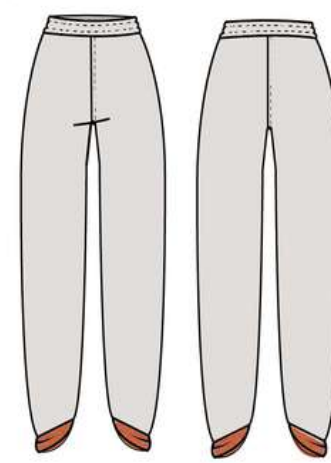
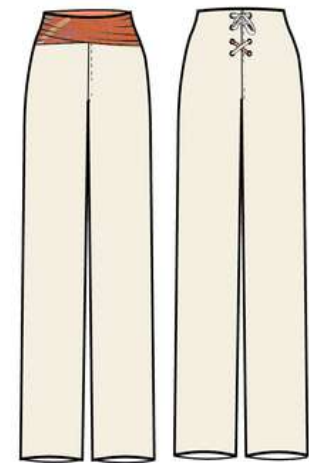
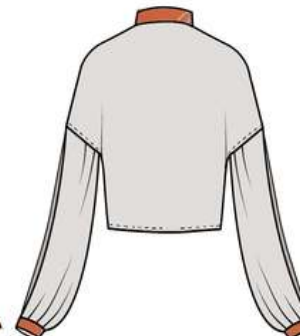
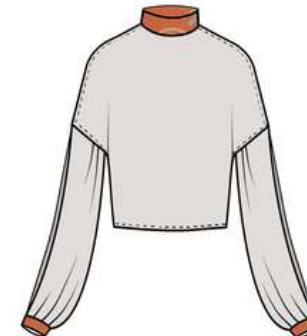
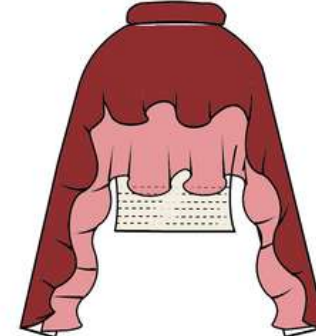
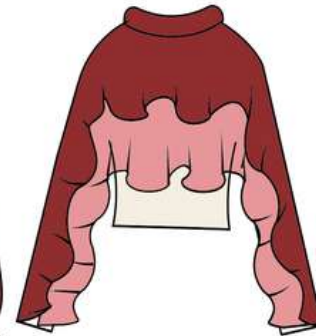
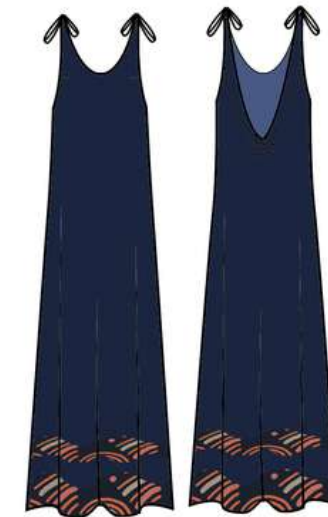
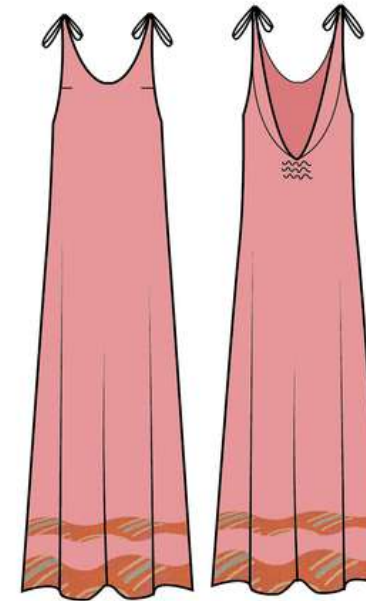
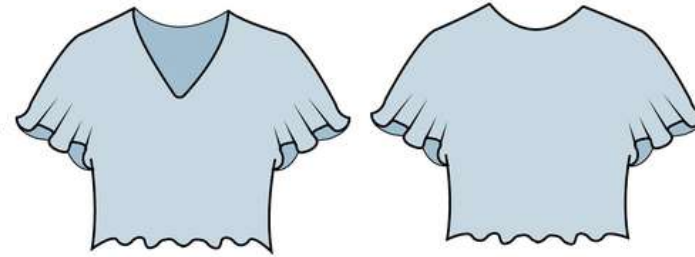
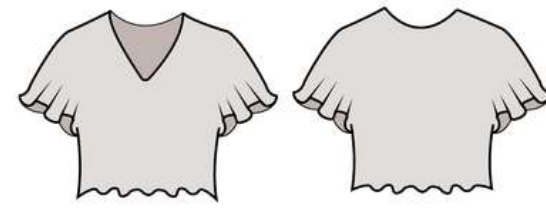

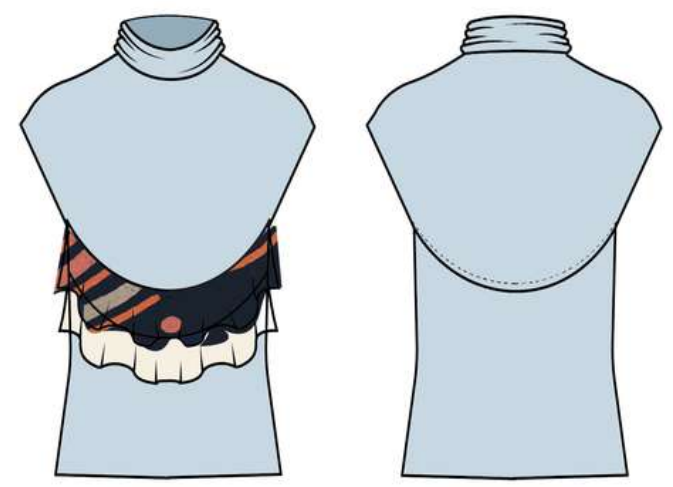
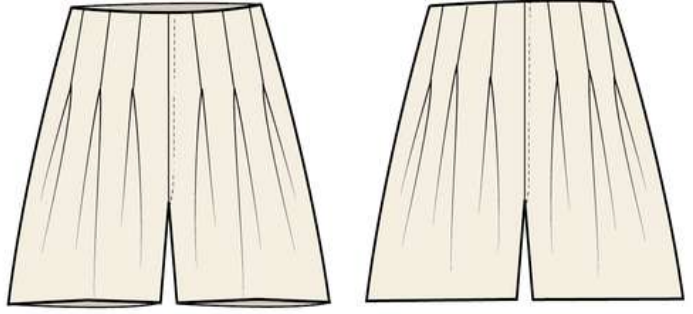
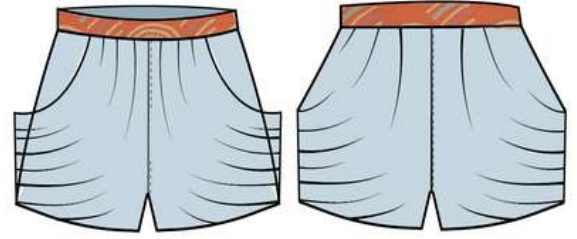
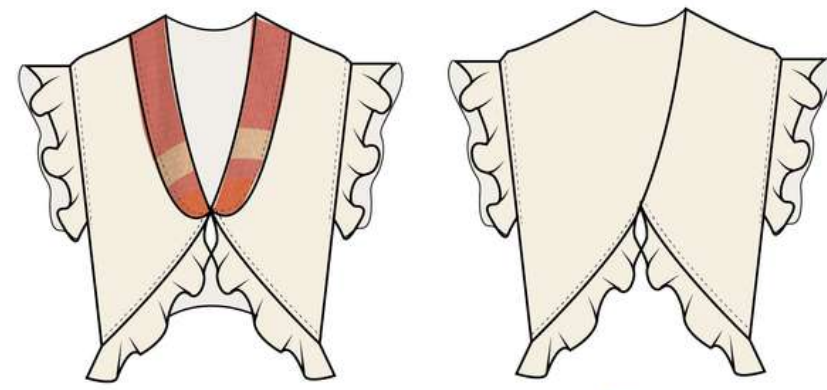

 Despacho #4
Línea alba

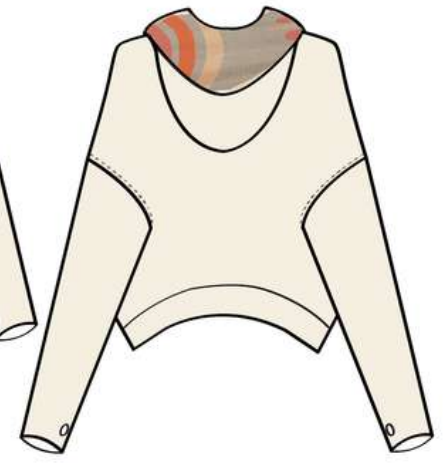
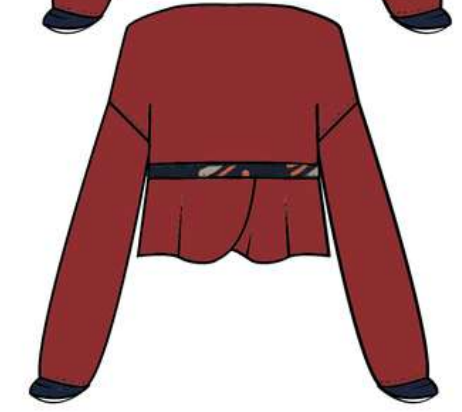
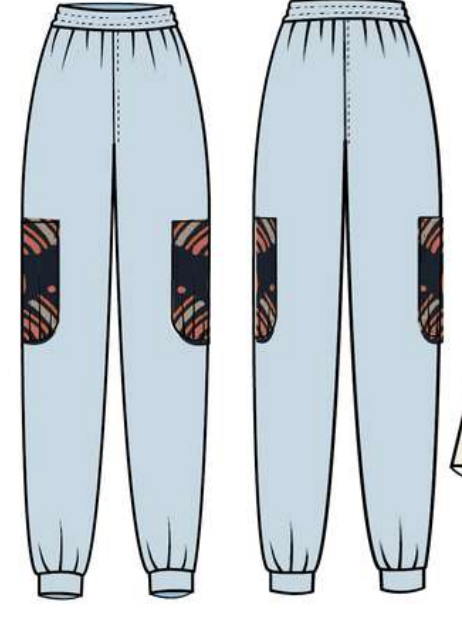
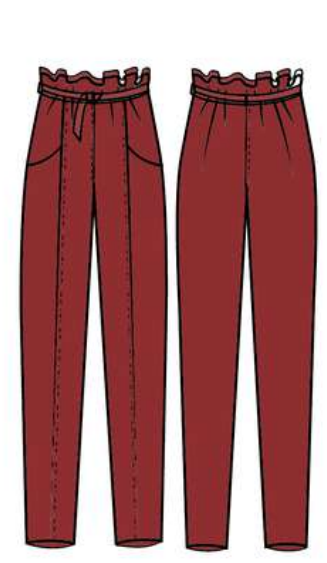



n
DISEÑO DE MODAS

Despacho # 4

Línea noche

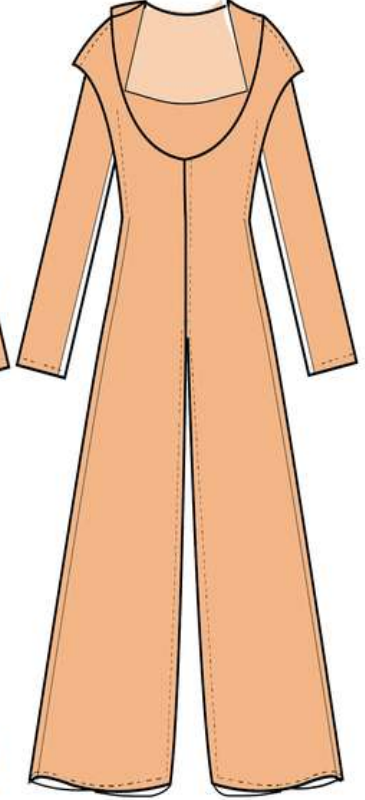
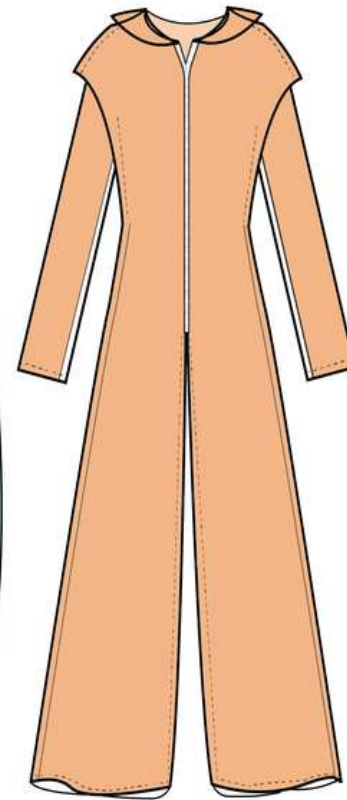
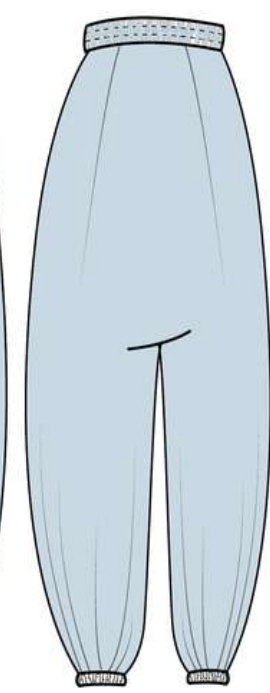
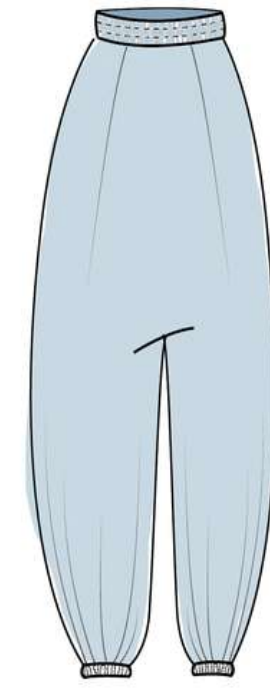
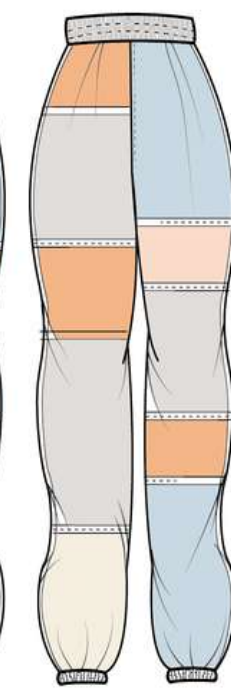
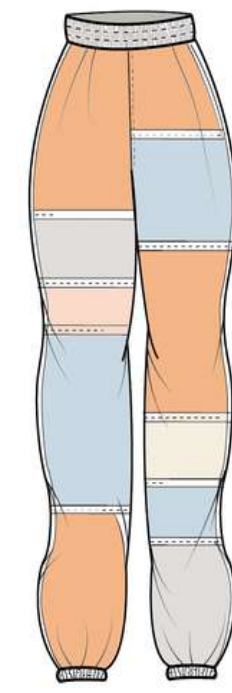
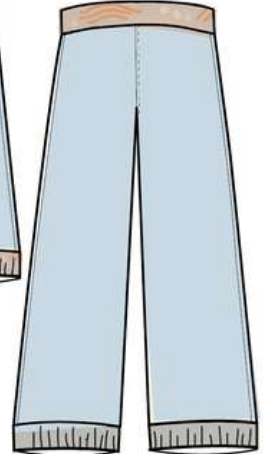
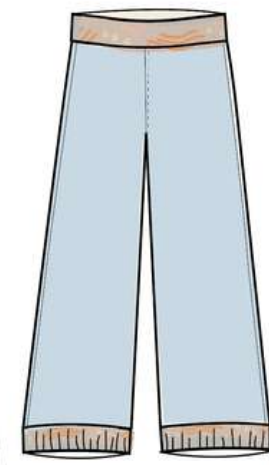
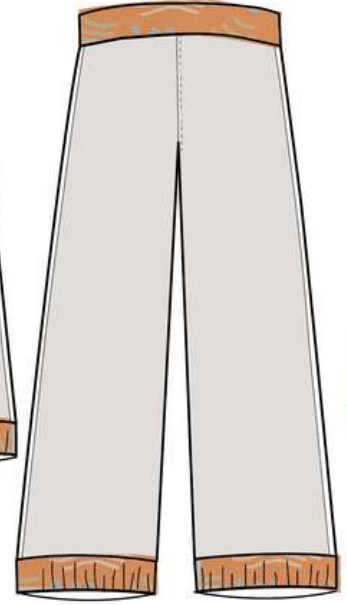
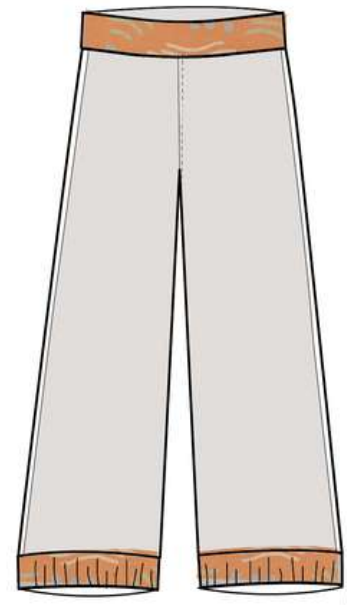
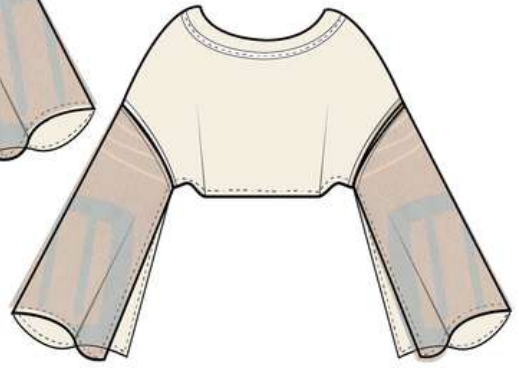

Estilismo

La propuesta de styling quiere reflejar una estética natural relajada y apacible, busca mostrar la cotidianidad en la que se pueden usar las prendas para descansar.



Las propuestas de estilismo para peinado buscan mostrar una apariencia muy natural según el tipo de cabello que tenga la modelo, un cabello poco procesado y apenas organizado.



Para el maquillaje se quiere mostrar una piel natural mate con un brillo sutil y un poco de color suave en mejillas y labios, unas cejas peinadas y unas pestañas rizadas sin rímel.

Todo acompañado de unas sandalias suaves y cómodas.



colección
Cielo abierto



numa

otoño / invierno
2022



EN ACREDITACIÓN

