



COLEGIATURA

**Tú te acreditas,
Colegiatura se acredita.**





ENTREGA FINAL
MARIA ADELAIDA CAÑAVERAL
2021-2

ETHEREAL WOMEN

MUJER ETÉREA

Objetivación del proyecto

¿ De qué se trata, en qué consiste?

POSTURA CRITICA DE LO FEMENINO

Este discurso de lo femenino corresponde a la mujer que es musa e inspiración, se desenvuelve en su entorno de manera elegante, refinada y delicada, genera admiración con su comportamiento integro, es sublime e irradia pureza. Derrocha belleza que estimula los sentidos superiores al deseo sexual, es sentimental, generosa, agradable y soñadora. Deja rastro de como de deleito viendo, saboreando, oliendo, tocando y degustando, lleva cada prenda con mucho estilismo, seguridad y empoderamiento.

BODEGÓN

“Es el rastro de cómo se deleitó
viendo, saboreando, oliendo,
tocando y degustando”

VALORES ESTÉTICOS

Etérea – elegante

Armonioso – pulcro

Sensual – romántico



Asimilación

CONCEPTO CREATIVO

Quiero representar esta persona que denota elegancia con su vestimenta, y cómo se comporta con mucha clase al caminar, al sentarse y al desenvolverse durante su estancia en la mesa con movimientos dignos de la realeza, manteniendo una postura recta en todo momento. También se encuentra llena de virtudes, sentimental, generosa, agradable y soñadora.

- 
- **VESTIBILIDAD:** Este presenta una silueta alargada, simple y uniforme, con el fin de transmitir lo elegante, pulcro y armónico, al igual que lleva una apertura en la parte posterior permitiendo ver la espalda que emite lo sensual y romántico de la mujer virtuosa que se evoca.
 - **TEXTURA:** Esta textura trasmite lo romántico por medio de su aspecto agrietado y enlazado de la silicona con los hilos rojos y negros, además de que la silicona tiene este aspecto vidrioso que presenta el cristal, el cual simboliza lo puro y en cuestión de etiqueta durante la mesa lo elegante.
 - **BASICO RENOVADO:** El básico renovado es un vestido recto con pinza en cintura y apertura en la espalda, el cual representa la elegancia a partir del corte recto, sensualidad con la apertura en la espalda y lo pulcro de color blanco y la silueta simple del mismo.

DETALLE BODEGÓN

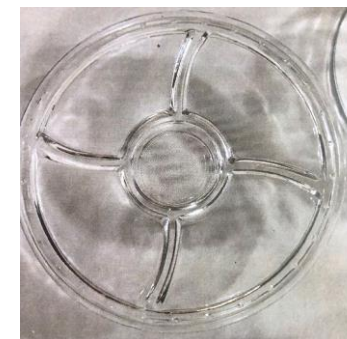
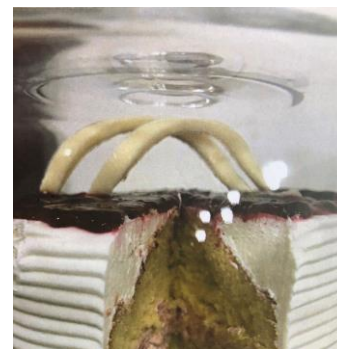
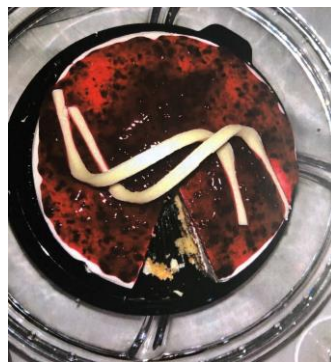



ABSTRACTOS

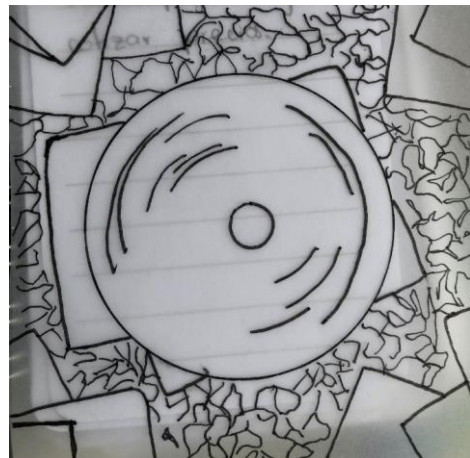
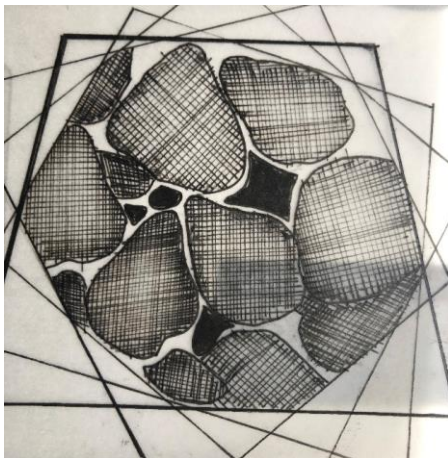
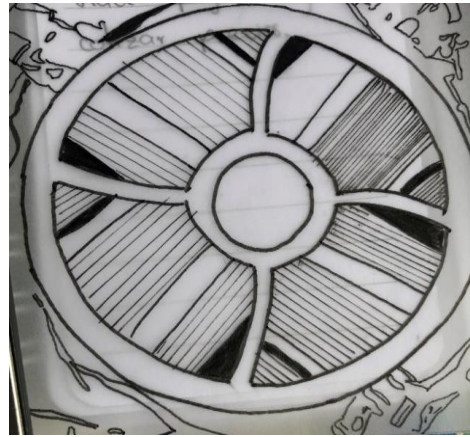

Carta de color:

- Colores Básicos:



- Colores Acento:



EXPLORACIÓN VESIBILIDAD





TEXTURAS

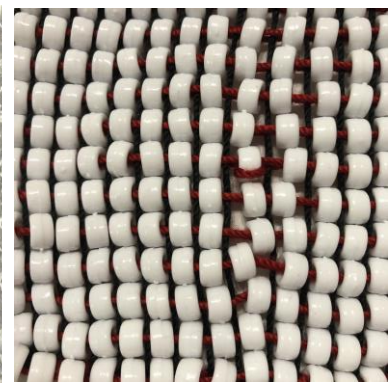
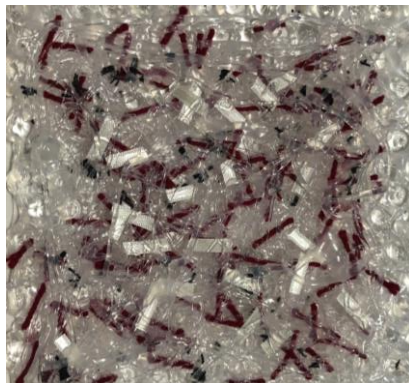
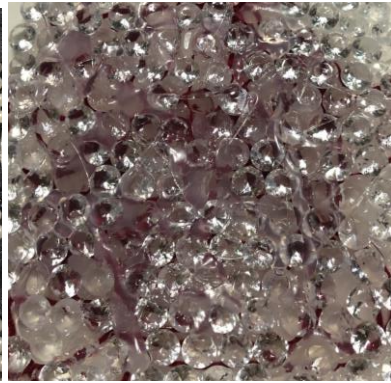
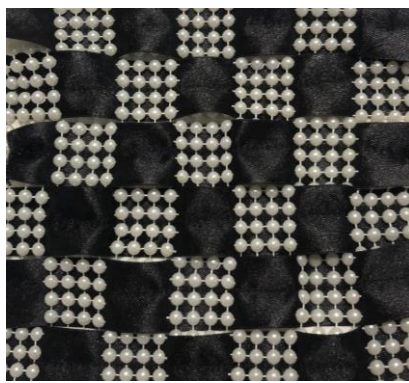







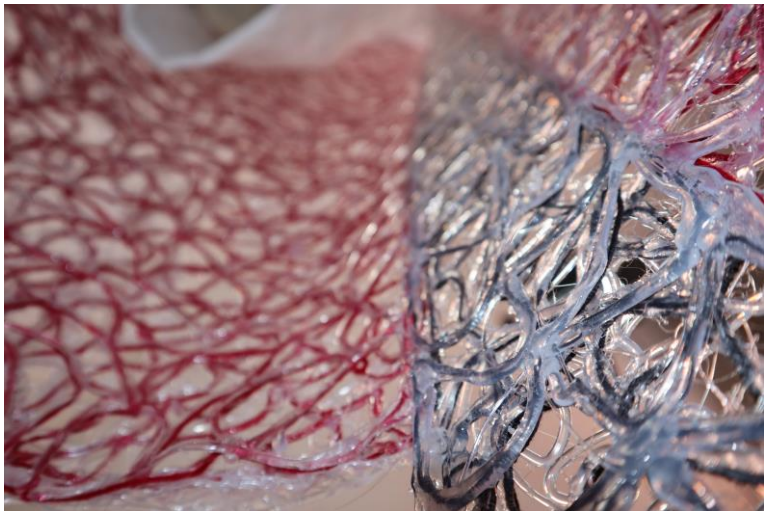





¡¡GRACIAS!!